

INFORME

"RENDICIÓN DE CUENTAS DE TITULARES POR PERIODO ANUAL"

ZONA ESPECIAL DE DESARROLLO MATARANI - ZED MATARANI

ISLAY - ISLAY – AREQUIPA

Abril 2022

INFORME DE RENDICIÓN DE CUENTAS DE TITULARES

- I. INFORMACIÓN GENERAL DEL PROCESO DE RENDICIÓN DE CUENTAS DEL PLIEGO
 - 1.1 Información general del titular del pliego
 - 1.2 Información de los titulares de las unidades ejecutoras
 - 1.3 Misión, visión, valores y organigrama
 - 1.4 Logros alcanzados en el periodo de gestión
 - 1.5 Limitaciones en el periodo a rendir
 - 1.6 Recomendaciones de mejora
- II. SECCIÓN I: INFORMACIÓN DE SISTEMAS ADMINISTRATIVOS DE GESTIÓN PÚBLICA
- III. SECCIÓN II: INFORMACIÓN DE INDICADORES SOCIALES Y ECONÓMICOS
- IV. SECCIÓN III: INFORMACIÓN DE BIENES Y SERVICIOS ENTREGADOS POR LA ENTIDAD
- V. SECCIÓN IV: INFORMACIÓN DE AUTOEVALUACIÓN DE LA GESTIÓN DE BIENES Y SERVICIOS ENTREGADOS POR LA ENTIDAD
- VI. ANEXOS DE LOS SISTEMAS DE ADMINISTRATIVOS

I. INFORMACIÓN GENERAL DEL PROCESO DE RENDICIÓN DE CUENTAS DEL PLIEGO.

1.1 Información general de titular de pliego.

Código de la entidad	5356		
Nombre de la entidad	ZONA ESPECIAL DE DESARROLLO MATARANI - ZED MATARANI		
Apellidos y nombres del titular de la entidad	CASTRO MANRIQUE MARCO ANTONIO		
Cargo del titular	GERENTE GENERAL		
Tipo de documento de identidad	DNI		
N° de documento de identidad	29563219		
Teléfonos:	959951604		
Correo electrónico	GERENCIA.GENERAL@ZEDMATARANI.COM		
Tipo de informe	POR PERIODO ANUAL		
INFORME A REPORTAR			
Fecha de inicio del periodo reportado:	01/01/2021	Nro. documento de nombramiento / designación	RESOLUCION DE PRESIDENCIA DE JUNTA DE ADMINISTRACION N°01-2014-PJA-CETICOS MATARANI
Fecha de fin del periodo reportado:	31/12/2021	Nro. documento de cese de corresponder	
Fecha de presentación (*):			

(*) El aplicativo informático llenará dicho campo de forma automática al término del proceso.

1.2 Información de los titulares de las unidades ejecutoras

Titulares de las unidades ejecutoras que intervienen en la elaboración del Informe						
N°	Unidad ejecutora	Tipo de documento de identidad	N° de documento de identidad	Apellidos y nombres	Fecha de inicio en el cargo	Remitió información (sí/no)
1	ZONA ESPECIAL DE DESARROLLO MATARANI - ZED MATARANI					SI

Comentarios

LA ENTIDAD CUENTA CON UN SOLO TITULAR ES NOMBRADO POR LA JUNTA DE ADMINISTRACION

1.3 Misión, visión, valores y organigrama

a. Misión

ZED Matarani promueve las inversiones nacionales y extranjeras, consolidando un polo de desarrollo en el sur del país, otorgando servicios competitivos orientados al incremento del comercio internacional con valor agregado y fortaleciendo la vocación productiva de la región, con respeto por el medio ambiente y en un clima organizacional que motive a sus trabajadores.

b. Visión

Constituirse en una plataforma de desarrollo industrial, logística y tecnológica en la Macro Región Sur del Perú y de la Zona Sur Central de Latinoamérica.

c. Valores

Los valores son creencias que actúan como un sistema que encausan hacia el cumplimiento de la Visión y Misión. Son la base principal de la cultura organizacional que se establece a través de valores compartidos en la vida laboral, los que se describen a continuación.

a)Compromiso/Colaboración: No se limitan a cubrir objetivos personales, muestran actitud de servicio ante clientes y compañeros denotando su identificación con la institución.

b)Productividad: Emplear la menor cantidad de tiempo y recursos, que se traduce en ser eficiente, procurando no incurrir en gastos que pueden evitarse. Tomando conciencia de la importancia de cumplir con el desarrollo del trabajo dentro del plazo fijado.

c)Integridad: La honestidad, lealtad y ética son valores esenciales para el cumplimiento de las labores cotidianas en la ZED Matarani.

d)Respeto: Buscar el logro de una armoniosa de interacción social.

d. Organigrama

LA ESTRUCTURA ORGÁNICA DE LA ENTIDAD ESTA REPRESENTADO POR LA JUNATA DE ADMINISTRACION LUEGO VIENE OCI, GERENCIA GENERAL , OFICINA DE ASESORIA LEGAL, OFICINA DE ADMINISTRACION , DIRECCION DE OPERACIONES Y DIRECCION DE PROMOCION Y DESARROLLO.

CENTRO DE EXPORTACIÓN, TRANSFORMACIÓN, INDUSTRIA, COMERCIALIZACIÓN Y SERVICIOS CETICOS - MATARANI

ESTRUCTURA ORGÁNICA

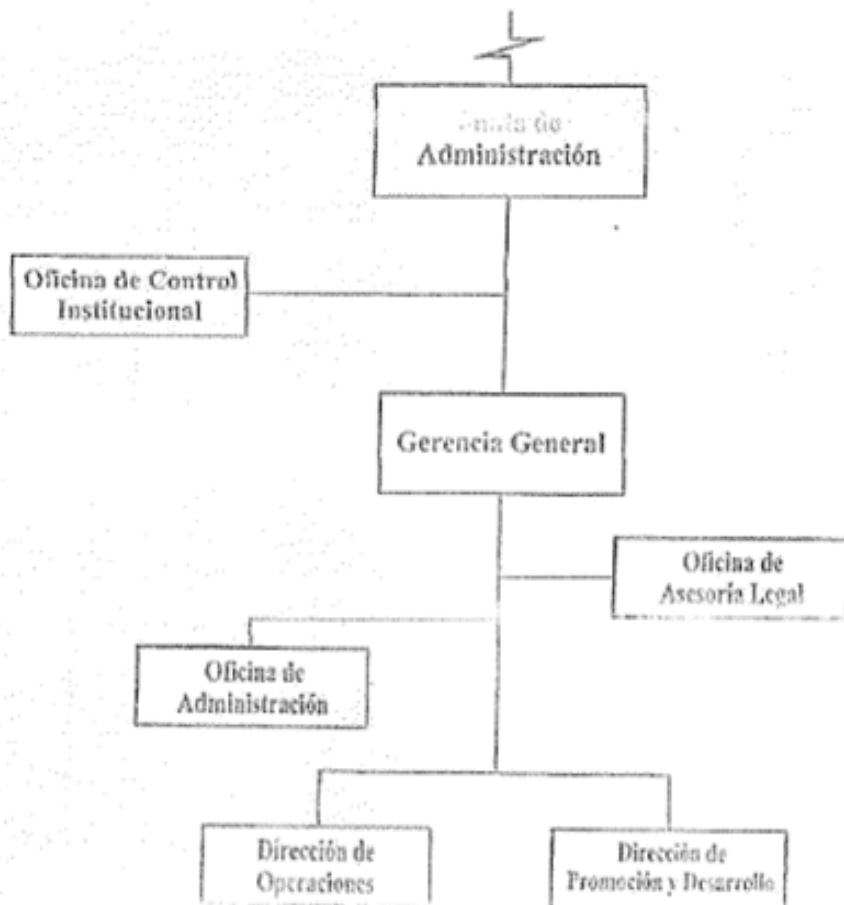

1.4 Logros alcanzados en el periodo de gestión

a pesar de la coyuntura por el COVID 19 que viene atravesando el país, se ha cumplido sus objetivos estratégicos, mostrando en los resultados su capacidad de adaptación a los nuevos retos que plantea el entorno y a las capacidades que le brinda el nuevo régimen al que hoy pertenece. Lo avanzado muestra la capacidad de ZED MATARANI de constituirse en alternativa competitiva al servicio de la industria nacional y el desarrollo de la región.

1.5 Limitaciones en el periodo a rendir

a pesar del estado de emergencia la entidad a tenido como limitacion principal la recaudacion de ingresos respecto que la entidad no recibe presupuesto alguno del gobierno central para los gastos operativos, si no ma vien recauda sus ingresos segun a que los usuarios realicen sus ingresos y salidas de mercancía y pagos de tasas y derechos administrativos por los servicios que brinda la entidad. otras de las limitaciones es el bajo presupuesto para asumir gastos en la mejora del proceso continuo dentro de la entidad.

1.6 Recomendaciones de mejora

se debera emprender los máximos esfuerzos para la ampliación de la base de usuarios quienes son los que nos hacen generar ingresos a la entidad.

aplicar un plan de austeridad que permita a la institución encamisarse en el equilibrio presupuestal acercamiento con las empresas usuarias ya instaladas para brindar el soporte para el desarrollo de sus actividades y consolidar sus proyectos.

II. SECCIÓN I: INFORMACIÓN DE SISTEMAS DE GESTIÓN PÚBLICA

Comprende la información relevante de los 11 Sistemas Administrativos del estado mediante los cuales se organizan las actividades de la administración pública y que tienen por finalidad promover la eficacia y eficiencia siendo de aplicación nacional; Planeamiento Estratégico, Presupuesto Público, Inversión Pública, Abastecimiento, Contabilidad, Tesorería, Endeudamiento Público, Gestión de Recursos Humanos, Defensa Judicial del Estado, Control y Modernización de la Gestión Pública.

1. Sistema Nacional de Planeamiento Estratégico

1.1. Información General del PEI (REGISTRADO POR PLIEGO)

Horizonte temporal del PEI

Año Inicio

2018

Año Fin

2025

Resolución que aprueba el PEI vigente

ASO N°017-2018

Fecha de resolución

05/09/2018

Informe técnico CEPLAN

Fecha de informe técnico

0

Cantidad objetivos estratégicos institucionales del PEI

5

Cantidad objetivos estratégicos Institucionales del PEI con ejecución presupuestal

5

Link del PEI en el portal de transparencia estándar

1.2. Presupuesto asignado a objetivos estratégicos institucionales del plan estratégico institucional (PEI)

N°	Unidad ejecutora responsable	Código de OEI	Descripción del OEI	Período reportado	POI Modificado consistente con el PIA	PIM	POI Modificado (en ejecución)	Devengado
	A	B	C	D	E	F	G	H
1	ZONA ESPECIAL DE DESARROLLO MATARANI - ZED MATARANI	0000002	DESARROLLO COMERCIAL	2021	514,027.00	514,027.00	482,203.00	482,203.00

2	ZONA ESPECIAL DE DESARROLLO MATARANI - ZED MATARANI	0000004	OFERTA DE NUEVOS SERVICIOS	2021	571,141.00	571,141.00	537,781.00	537,781.00
3	ZONA ESPECIAL DE DESARROLLO MATARANI - ZED MATARANI	0000001	DESARROLLO Y SOSTENIBILIDAD FINANCIERA	2021	970,940.00	970,940.00	910,828.00	910,828.00
4	ZONA ESPECIAL DE DESARROLLO MATARANI - ZED MATARANI	0000003	GENERACIÓN DE CAPACIDADES	2021	371,242.00	371,242.00	348,258.00	348,258.00
5	ZONA ESPECIAL DE DESARROLLO MATARANI - ZED MATARANI	0000005	MEJORAMIENTO TECNOLÓGICO Y DE PROCESOS	2021	428,356.00	428,356.00	401,836.00	401,836.00

Nota:

A, B y C provienen de la información PEI. Información corresponde a pliegos presupuestales.

D, es ingresado por el usuario al momento de crear el informe de rendición de cuentas.

E, F, G y H provienen de la información del POI.

Reglas:

A, B y C son obtenidos de la información del PEI.

E es obtenida de la columna Total Fn(CS) de información del POI y se agrupan por objetivo estratégico y pliego presupuestal.

G es obtenida de la columna Total Fn(RE) de información del POI y se agrupan por objetivo estratégico y pliego presupuestal.

H es obtenida de la columna Total Fn(SE) de información del POI y se agrupan por objetivo estratégico y pliego presupuestal.

Leyenda:

A: La unidad ejecutora responsable corresponde a la unidad ejecutora responsable del primer indicador de la primera acción estratégica institucional del objetivo estratégico institucional.

1.3. Cumplimiento de metas de indicadores de objetivos estratégicos institucional del plan estratégico institucional (PEI)

N°	Unidad Ejecutora responsable	Código de Objetivo Estratégico Institucional	Descripción del Objetivo Estratégico Institucional	Código del indicador	Nombre del Indicador	Unidad de Medida	Línea Base Año (*)	Línea Base Valor (*)	Periodo reportado	Valor esperado del indicador al final del período reportado	Valor obtenido del indicador al final del período reportado	% de avance del indicador en el período reportado	Unidad Orgánica Responsable
	A	B	C	D	E	F	G	H	I	J	K	L	M

1	ZONA ESPECIAL DE DESARROLLO MATARANI - ZED MATARANI	0000001	DESARROLLO Y SOSTENIBILIDAD FINANCIERA	000001	PORCENTAJE DE INCREMENTO DEL VALOR TOTAL DE LA CAPTACION DE RECURSOS	PORCENTAJE	2017	85.00	2021	98.00	90.00	90.00	GERENCIA GENERAL, OFICINA DE ADMINISTRACION, DIRECCION DE PROMOCION Y DESARROLLO
2	ZONA ESPECIAL DE DESARROLLO MATARANI - ZED MATARANI	0000005	MEJORAMIENTO TECNOLÓGICO Y DE PROCESOS	000003	PORCENTAJE DE IMPLEMENTACION DE SISTEMAS QUE PERMITAN EL INCREMENTO DE LA PRODUCTIVIDAD Y REDUCCION DEL TIEMPO EN LOS PROCESOS Y OPERACIONES	PORCENTAJE	2017	0.00	2021	80.00	60.00	60.00	GERENCIA GENERAL, OFICINA DE ADMINISTRACION, OFICINA DE ASESORIA LEGAL
3	ZONA ESPECIAL DE DESARROLLO MATARANI - ZED MATARANI	0000003	GENERACIÓN DE CAPACIDADES	000004	PORCENTAJE DE PERSONAL CAPACITADO DE ACUERDO A LAS NECESIDADES IDENTIFICADAS	PORCENTAJE	2018	70.00	2021	85.00	90.00	90.00	GERENCIA GENERAL, OFICINA DE ADMINISTRACION

4	ZONA ESPECIAL DE DESARROLLO MATARANI - ZED MATARANI	0000002	DESARROLLO COMERCIAL	000005	NUMERO DE NUEVAS EMPRESAS INSTALADAS EN EL AÑO	NUMERO	2018	4.00	2021	1.00	1.00	100.00	GERENCIA GENERAL, DIRECCION DE PROMOCION Y DESARROLLO
5	ZONA ESPECIAL DE DESARROLLO MATARANI - ZED MATARANI	0000004	OFERTA DE NUEVOS SERVICIOS	000002	PORCENTAJE DE LA SATISFACCION DEL USUARIO VIA ENCUESTAS QUE PERMITAN CONOCER SUS NECESIDADES DE SERVICIO	PORCENTAJE	2018	70.00	2021	95.00	95.00	95.00	GERENCIA GENERAL, DIRECCION DE PROMOCION Y DESARROLLO, OFICINA DE ADMINISTRACION

Ver Anexo 1.1 al 1.2 (Adjunto en PDF)

Nota:

(*) Línea Base - Valor. Es el valor del indicador de objetivo estratégico previo a la entrada en vigor del Plan Estratégico Institucional de la Entidad.

Reglas:

Columnas de la A a la M, provienen de la información PEI.

Columnas de la G a la L, provienen directamente de CEPLAN, no requieren cálculos.

Leyenda:

A: La unidad ejecutora responsable corresponde a la unidad ejecutora responsable de cada indicador de acción estratégica institucional de objetivo estratégico institucional.

F: POI modificado consistente con el PIA; Plan Operativo Institucional consistente con el Presupuesto Institucional de Apertura.

G: PIM: Presupuesto actualizado de la entidad a consecuencia de las modificaciones presupuestarias, tanto a nivel institucional como a nivel funcional programático, efectuadas durante el año fiscal a partir del PIA.

H: POI Modificado en Ejecución: Plan Operativo Institucional Modificado en Ejecución registrado por la entidad en el aplicativo CEPLAN.

I: Devengado: Fase del registro del gasto donde se registra la obligación de pago a consecuencia del compromiso respectivo contraído.

2. Sistema Nacional de Presupuesto Público

N°	Ejecutora	Año	PIA	PIM	Compromiso	Devengado	Grado	Avance % Compromiso	Avance % Devengado	Avance % Grado
	TOTAL GENERAL		2,837,882.00	2,855,707.00	2,757,730.00	2,678,905.95	2,676,905.95	96.6	93.8	93.7

1	ZONA ESPECIAL DE DESARROLLO MATARANI - ZED MATARANI	2021	2,837,882.00	2,855,707.00	2,757,730.00	2,678,905.95	2,676,905.95	96.5	93.8	93.7
---	---	------	--------------	--------------	--------------	--------------	--------------	------	------	------

Ver Anexo 2.1 al 2.4 (Adjunto en PDF)

Nota: Se toman en consideración las denominaciones usadas en sistema de consulta amigable del SIAF.

Reglas: La información se carga automáticamente en base a los rangos de fecha del periodo del informe (año-mes, inicio-fin)

3. Sistema Nacional de Programación Multianual y Gestión de Inversiones

3.1. Inversión pública

N°	Unidad Ejecutora Presupuestal	Cantidad total de Inversiones cerradas	Cantidad total Inversiones Activas	Costo Total de las Inversiones activas	Monto devengado acumulado de las Inversiones activas	Monto devengado de las Inversiones activas del periodo reportado
	TOTAL GENERAL	0	0	0.00	0.00	0.00
1	ZONA ESPECIAL DE DESARROLLO MATARANI - ZED MATARANI	0	0	0.00	0.00	0.00

Ver Anexo 3.1 (Adjunto en PDF)

Nota: Se toman en consideración las denominaciones usadas en sistema de consulta avanzada del MEF, debido a la variedad de tipos de formatos que existen en el Banco de Inversiones

Reglas: La cantidad de inversiones que forman parte del reporte, se conforma de todas las inversiones en estado Activo a la fecha de corte, más las inversiones con estado Cerrado dentro de periodo a rendir

3.2. Obras públicas

N°	Unidad Ejecutora Presupuestal	Cantidad de obras	Cantidad de obras en Ejecución	Cantidad de obras Sin Ejecución	Cantidad de obras Finalizadas	Cantidad de obras Paralizadas	Monto Total de Exp. Técnico	Montos Total Adicionales al Exp. Técnico	Monto Valorizado Real
	TOTAL GENERAL	0	0	0	0	0	0.00	0.00	0.00
1	ZONA ESPECIAL DE DESARROLLO MATARANI - ZED MATARANI	0	0	0	0	0	0.00	0.00	0.00

Ver Anexo 3.2 (Adjunto en PDF)

4. Sistema Nacional de Contabilidad (REGISTRADO POR PLIEGO)

4.1. ZONA ESPECIAL DE DESARROLLO MATARANI - ZED MATARANI

INFORMACIÓN FINANCIERA

4.1.1 Estados de situación Financiera por pliego.

Ver Anexo 4.1: EF-1 (Adjunto en PDF)

Activo Corriente	5,230,100.71	Pasivo Corriente	570,186.85
Activo No Corriente	3,086,664.97	Pasivo No Corriente	0.00
		Patrimonio	7,746,578.83
Total Activo	8,316,765.68	Total Pasivo y Patrimonio)	8,316,765.68

4.1.2 Estados de Gestión por pliego.

Ver Anexo 4.2: EF-2 (Adjunto en PDF)

Ingresos	3,339,938.04
Costos y Gastos	-3,048,145.72
Resultado del Ejercicio Superávit (Déficit)	291,792.32

4.1.3 Estado de Cambios de Patrimonio Neto por pliego.

Ver Anexo 4.3: EF-3 (Adjunto en PDF)

Hacienda Nacional	7,828,586.87
Hacienda Nacional Adicional	0.00
Resultados No Realizados	102,359.05
Reservas	0.00
Resultados Acumulados	-184,367.09
Total	7,746,578.83

4.1.4 Estado de Flujo de Efectivo por pliego.

Ver Anexo 4.4: EF-3 (Adjunto en PDF)

A. ACTIVIDADES DE OPERACIÓN

	Entradas de Efectivo	2,644,809.56
	(-) Salidas de Efectivo	-2,740,134.43
	Aumento (Disminución) del Efectivo y Equivalentes al Efectivo	-95,324.87
B.	ACTIVIDADES DE INVERSIÓN	
	Entradas de Efectivo	0.00
	(-) Salidas de Efectivo	-54,435.95
	Aumento (Disminución) del Efectivo y Equivalentes al Efectivo	-54,435.95
C.	ACTIVIDADES DE FINANCIAMIENTO	
	Entradas de Efectivo	0.00
	(-) Salidas de Efectivo	0.00
	Aumento (Disminución) del Efectivo y Equivalentes al Efectivo	0.00
D.	Total Aumento (Disminución) del Efectivo y Equivalentes al Efectivo	-149,760.82
E.	Diferencia de Cambio	0.00
F.	Saldo Efectivo y Equivalentes al efectivo al inicio del ejercicio	4,877,644.70
G.	Saldo Efectivo y Equivalentes al efectivo al finalizar el ejercicio	4,727,883.88

NOTA: Para fines de este Anexo, la información a presentar, corresponde a la del semestre culminado al 30 de junio de 2021 con una sola columna (periodo que se informa).

INFORMACIÓN PRESUPUESTARIA

4.1.5 PP-1 Presupuesto Institucional de Ingresos

Ver Anexo 4.5 : PP-1 (Adjunto en PDF)

	Presupuesto Institucional de Apertura	Presupuesto Institucional Modificado
Recursos Ordinarios	0.00	0.00
Recursos Directamente Recaudados	2,837,882.00	2,837,882.00
Recursos por Operaciones Oficiales de Crédito	0.00	0.00
Donaciones y Transferencias	0.00	17,825.00
Recursos Determinados	0.00	0.00
Total	2,837,882.00	2,855,707.00

4.1.6 PP-2 Presupuesto Institucional de Gastos

Ver Anexo 4.6: PP-2 (Adjunto en PDF)

Presupuesto Institucional de
Apertura

Presupuesto Institucional
Modificado

Recursos Ordinarios	0.00	0.00
Recursos Directamente Recaudados	2,837,882.00	2,837,882.00
Recursos por Operaciones Oficiales de Crédito	0.00	0.00
Donaciones y Transferencias	0.00	17,825.00
Recursos Determinados	0.00	0.00
Total	2,837,882.00	2,855,707.00

4.1.7 EP-1 Estado de Ejecución del Presupuesto de Ingresos y Gastos

Ver Anexo 4.7 – EP-1 (Adjunto en PDF)

INGRESOS

Recursos Ordinarios	0.00
Recursos Directamente Recaudados	7,528,814.60
Recursos por Operaciones Oficiales de Crédito	0.00
Donaciones y Transferencias	17,825.00
Recursos Determinados	0.00
Total	7,546,639.60

Acumulado

0.00
7,528,814.60
0.00
17,825.00
0.00
7,546,639.60

GASTOS

Recursos Ordinarios	0.00
Recursos Directamente Recaudados	2,661,081.13
Recursos por Operaciones Oficiales de Crédito	0.00
Donaciones y Transferencias	17,824.82
Recursos Determinados	0.00
Total	2,678,905.95

Acumulado

0.00
2,661,081.13
0.00
17,824.82
0.00
2,678,905.95

5. Sistema Nacional de Tesorería

5.1. Cartas Fianzas

N°	Unidad Ejecutora Presupuestal	Cantidad Total de Cartas Fianza
	TOTAL GENERAL	24
1	ZONA ESPECIAL DE DESARROLLO MATARANI - ZED MATARANI	24

Ver Anexo 5.1 (Adjunto en PDF)

5.2. Documentos Valorados

N°	Unidad Ejecutora Presupuestal	Cantidad de Letras	Cantidad de Pagarés	Cantidad de Facturas negociables	Cantidad de otros documentos
	TOTAL GENERAL	0	0	0	0
1	ZONA ESPECIAL DE DESARROLLO MATARANI - ZED MATARANI	0	0	0	0

Ver Anexo 5.2 (Adjunto en PDF)

5.3. Fideicomisos

N°	Unidad Ejecutora Presupuestal	Cantidad de Cuentas
	TOTAL GENERAL	0
1	ZONA ESPECIAL DE DESARROLLO MATARANI - ZED MATARANI	0

Ver Anexo 5.3 (Adjunto en PDF)

5.4. Saldos de Cuentas

N°	Unidad Ejecutora Presupuestal	Cantidad de Cuentas
	TOTAL GENERAL	7
1	ZONA ESPECIAL DE DESARROLLO MATARANI - ZED MATARANI	7

Ver Anexo 5.4 (Adjunto en PDF)

5.5. Titulares y Suplentes de las Cuentas

N°	Unidad Ejecutora Presupuestal	Cantidad de Titulares	Cantidad de Suplentes
	TOTAL GENERAL	2	2
1	ZONA ESPECIAL DE DESARROLLO MATARANI - ZED MATARANI	2	2

Ver Anexo 5.5 (Adjunto en PDF)

5.6. Últimos Giros realizados

N°	Unidad Ejecutora Presupuestal	Cantidad de Últimos Documentos Girados en la Fecha de Corte
	TOTAL GENERAL	8
1	ZONA ESPECIAL DE DESARROLLO MATARANI - ZED MATARANI	8

Ver Anexo 5.6 (Adjunto en PDF)

6. Sistema Nacional de Endeudamiento

N°	Unidad Ejecutora Presupuestal	Cantidad de Contratos de Préstamos
	TOTAL GENERAL	0
1	ZONA ESPECIAL DE DESARROLLO MATARANI - ZED MATARANI	0

Ver Anexo 6 (Según formato adjunto por PDF)

7. SISTEMA NACIONAL DE ABASTECIMIENTO

7.1. Procedimientos de selección

Información por Pliego

N°	Objeto	Valor Referencial / Valor Estimado en soles S/.	Cantidad de Procedimiento de selección	Cantidad de Procedimiento de selección (adjudicadas o consentidas)	Cantidad de Contratos vigentes	Monto Contratado S/.
			A	B	C	
	TOTAL GENERAL	489,194.00	1	1	1	474,353.39
1	SERVICIO	489,194.00	1	1	1	474,353.39

Leyenda

A: Cantidad de Convocatorias o Procesos de Selección

B: Cantidad de Convocatorias adjudicadas o consentidas con Buena Pro

C: Solo número total de Contratos vigentes

Información por Unidad Ejecutora

N°	Unidad Ejecutora Presupuestal	Objeto	Valor Referencial / Valor Estimado en soles S/.	Cantidad de Procedimiento de selección	Cantidad de Procedimiento de selección (adjudicadas o consentidas)	Cantidad de Contratos vigentes	Monto Contratado S/.
				D	E	F	
	TOTAL GENERAL		489,194.00	1	1	1	474,353.39
1	ZONA ESPECIAL DE DESARROLLO MATARANI - ZED MATARANI	SERVICIO	489,194.00	1	1	1	474,353.39

Ver Anexo 7.1 (Adjunto en PDF)

Leyenda:

A: Nombre de Ejecutora individual

B: Tipo de objeto (Bien, Consultoría de Obra, Servicio)
 C: Cantidad de Convocatorias o Procesos de Selección
 D: Valor Referencial / Valor Estimado en soles S/.
 E: Cantidad de Convocatorias adjudicadas o consentidas con Buena Pro
 F: Solo número total de Contratos vigentes
 G: Monto en soles contratado

7.2. Contratos

Información por Pliego

N°	Objeto	Número total de contratos vigentes	Monto en soles S/.
1	SERVICIO	1	474,353.39

Información por Unidad ejecutora

N°	Unidad Ejecutora Presupuestal	Objeto	Número total de contratos vigentes	Monto en soles S/.
	TOTAL GENERAL		1	474,353.39
1	ZONA ESPECIAL DE DESARROLLO MATARANI - ZED MATARANI	SERVICIO	1	474,353.39

Ver Anexo 7.2.1 y 7.2.2 (Adjunto en PDF)

7.3. Bienes inmuebles y predios

N°	Unidad Ejecutora Presupuestal	Cantidad Inmuebles y Predios Propios (En Propiedad)	Cantidad Inmuebles y Predios alquilados	Cantidad Inmuebles y Predios con Administración Gratuita (Afectación en Uso)	Cantidad Inmuebles y Predios bajo otros derechos	Total de Inmuebles y Predios
	TOTAL GENERAL	0	0	0	0	0

Ver Anexo 7.3. (Adjunto en PDF)

7.4. Bienes muebles: Cumplimiento con ente rector de bienes muebles - MEF

N°	Verificación de Cumplimiento Legal	SI/NO	Rendición de Cuentas / Motivos de la no presentación o no realización	Unidad Ejecutora
1	?Ha cumplido con realizar el Inventario masivo en el almacén en lo correspondiente al último año fiscal? (2)	S	0	ZONA ESPECIAL DE DESARROLLO MATARANI - ZED MATARANI
2	?Ha cumplido con presentar el Inventario patrimonial de bienes muebles correspondiente al último año fiscal, al MEF? (1)	S	0	ZONA ESPECIAL DE DESARROLLO MATARANI - ZED MATARANI

N° Base Normativa
 1 * Decreto Supremo N° 007-2008-VIVIENDA, que aprueba el Reglamento de la Ley N° 29151, artículo 121*.

* Decreto Supremo N° 344-2020-EF que disponen medida sobre la presentación del inventario patrimonial de bienes muebles correspondiente al Año Fiscal 2020 y lo prórroga hasta el 31 de mayo de 2021, artículo 1°.

* Resolución N° 046-2015/SBN, que aprueba la Directiva N° 001-2015/SBN, numeral 6.7.3.12.

* Decreto Legislativo N° 1439, Decreto Legislativo del Sistema Nacional de Abastecimiento.

* Decreto Supremo N° 217-2019-EF, Reglamento del Decreto Legislativo N° 1439, Decreto Legislativo del Sistema Nacional de Abastecimiento.

2

* Resolución Jefatural N°335-90-INAP/DNA, que aprueba el Manual de Administración de Almacenes para el Sector Público Nacional, numeral 1, del literal C) inventario físico del almacén del título II Procedimientos, en el literal a se prescribe que el inventario masivo del almacén forma parte del Inventario Físico General.

7.5. Bienes muebles por grupo y clase

N°	Unidad Ejecutora Presupuestal	Grupo	Clase	Cantidad Total por Grupo/Clase	Cantidad Total por Grupo/Clase adquiridos por la gestión
	A	B	C	D	E
	TOTAL GENERAL			2	2
1	ZONA ESPECIAL DE DESARROLLO MATARANI - ZED MATARANI	ELECTRICIDAD Y ELECTRÓNICA	EQUIPO DE ELECTRICIDAD Y ELECTRÓNICA	1	1
2	ZONA ESPECIAL DE DESARROLLO MATARANI - ZED MATARANI	TELECOMUNICACIONES	EQUIPO DE TELECOMUNICACIONES	1	1

Ver Anexo 7.4 Muebles (Adjunto en PDF)

Ver Anexo 7.5 Vehículos/Maquinarias (Adjunto en PDF)

LEYENDA GRUPO

A: Nombre de Ejecutora Presupuestal

B: 04 Agrícola y Pesquero

11 Aire Acondicionado Y Refrigeración

18 Animales

25 Aseo Y Limpieza

32 Cocina Y Comedor

39 Cultura Y Arte

46 Electricidad Y Electrónica

53 Hospitalización

60 Instrumento De Medición

67 Maquinaria Vehículos Y Otros

74 Oficina

81 Recreación Y Deporte

88 Seguridad Industrial

95 Telecomunicaciones

C: 04 Aeronave

08 Cómputo

22 Equipo

29 Ferrocarril

36 Maquinaria Pesada

50 Máquina

64 Mobiliario

71 Nave o Artefacto Naval

78 Producción Y Seguridad

82 Vehículo

D: Cantidad Total por Grupo

E: Cantidad Total por grupo adquiridos por la gestión

7.6. Aplicativos informáticos de la entidad.

N°	Unidad Ejecutora Presupuestal	Cantidad Total de Aplicativos Informáticos	Cantidad Desarrollados o Adquiridos en la Gestión
----	-------------------------------	--	---

No se encontraron registros.

Ver Anexo 7.6 (Adjunto en PDF)

7.7. Licencias de software.

N°	Unidad Ejecutora Presupuestal	Tipos de Licencia de Software	Cantidad Total	Cantidad adquirida en la Gestión
	A	B	C	D
1	ZONA ESPECIAL DE DESARROLLO MATARANI - ZED MATARANI	Licencia Antivirus	11	11
2	ZONA ESPECIAL DE DESARROLLO MATARANI - ZED MATARANI	Licencia de correos corporativos	1	1

Leyenda

A Nombre de Ejecutora Presupuestal
 B Descripción de La Licencia De Software
 C Cantidad Total por Tipo De Licencias
 D Cantidad Total adquirida en la Gestión

7.8. Programación multianual de bienes, servicios y obras.

N°	Verificación de Cumplimiento Legal	SI/NO	Rendición de Cuentas / Motivos de la no presentación o no realización	Unidad ejecutora
1	?Ha cumplido a la fecha con efectuar la Tercera Fase de la Programacion Multianual de bienes, Servicios y Obras: Fase de Consolidacion y Aprobacion? (3)	S		ZONA ESPECIAL DE DESARROLLO MATARANI - ZED MATARANI
2	?Ha cumplido a la fecha con efectuar la Fase de la Programacion Multianual de bienes, Servicios y Obras: Fase de Clasificacion y Priorizacion, en el SIGA-MEF? (2)	N	Actualmente no se tiene actualizado el SIGA en la entidad, esta en proceso de Implementación.	ZONA ESPECIAL DE DESARROLLO MATARANI - ZED MATARANI
3	?Ha cumplido a la fecha con efectuar la Fase de la Programacion Multianual de bienes, Servicios y Obras: Fase de Identificacion, en el SIGA-MEF?(1)	S		ZONA ESPECIAL DE DESARROLLO MATARANI - ZED MATARANI

Base Normativa

1. Artículo 14 de la "Directiva para la Programación Multianual de Bienes, Servicios y Obras" Resolución Directoral N° 0003-2021-EF-54.01
 2. Artículo 19 de la "Directiva para la Programación Multianual de Bienes, Servicios y Obras" Resolución Directoral N° 0003-2021-EF-54.01
 3. Artículo 22 de la "Directiva para la Programación Multianual de Bienes, Servicios y Obras" Resolución Directoral N° 0003-2021-EF-54.01

8. Sistema administrativo de gestión de recursos humanos

8.1. Plazas cubiertas/no cubiertas y remuneraciones.

N°	Unidad Ejecutora	N° de plazas programadas por la entidad en el periodo a rendir	N° de personal contratado por la entidad en el periodo a rendir	Modalidad de contratación del personal de la entidad en el periodo a rendir			N° de plazas no cubiertas por la entidad (vacantes)	Total de remuneración de plazas programadas por la entidad en el periodo a rendir (S/)	Total de remuneración de plazas cubiertas por la entidad en el periodo a rendir (S/)	N° de personal que se desvinculó (cesó) en el periodo a rendir	Total de liquidación asignada por desvinculación (cese) en el periodo a rendir (S/)
				CAS	CAP	Otras modalidades (1)					

	TOTAL GENERAL	18	18	9	9	0	0	101,200.00	101,200.00	2	12,982.27
1	ZONA ESPECIAL DE DESARROLLO MATARANI - ZED MATARANI	18	18	9	9	0	0	101,200.00	101,200.00	2	12,982.27

Ver Anexo 8.1 (Adjunto en PDF)

Leyenda

1: De corresponder, considerar otras modalidades como: Personal Altamente Calificado - PAC, Fondo de Apoyo Gerencial - FAG, Convenios de Administración, Promotoras u otras.

8.2. Sanciones en el ejercicio de la función pública.

N°	Unidad Ejecutora	N° total de personal en la entidad, en periodo a rendir	N° total de personal con sanción vigente en el periodo a rendir	Tipos de sanción			
				Suspensión	Inhabilitación	Destitución	Otra sanción
	TOTAL GENERAL	0	0	0	0	0	0
1	ZONA ESPECIAL DE DESARROLLO MATARANI - ZED MATARANI	0	0	0	0	0	0

9. Sistema Nacional de Control

9.1. Resumen general por servicios de control simultáneo (entidad y sus ejecutoras) (registrado por pliego)

Año de Emisión del Informe	Número de informes de Control Simultáneo con Situaciones adversas en proceso y sin acciones (1)	Cantidad de situaciones adversas en proceso y sin acciones (2)
2015	1	1
2016	5	6
2017	1	1
TOTAL DEL PERIODO (2015-2017)	7	8

(1) Cantidad de todos los informes de control simultáneo con situaciones adversas en proceso y sin acciones a la fecha de corte

(2) Cantidad de situaciones adversas en proceso y sin acciones según fecha de vencimiento registrada en el SAGU, a la fecha de corte

9.2. Resumen general por servicios de control posterior (entidad y sus ejecutoras) (registrado por pliego)

Año de Emisión del Informe	Número Informes de Control Posterior con recomendaciones Pendientes y en Proceso (1)	Cantidad de recomendaciones Pendientes y en Proceso (2)
2021	2	6
TOTAL DEL PERIODO (2021-2021)	2	6

(1) Cantidad de informes de control posterior con recomendaciones Pendientes y en Proceso según fecha de vencimiento registrada en el SAGU, hasta la fecha de corte

(2) Cantidad de recomendaciones Pendientes y en Proceso según fecha de vencimiento registrada en el SAGU, a la fecha de corte

9.3. Resumen de informes de control posterior por Unidad ejecutora (registrado por pliego)

AÑO	Unidad Ejecutora Presupuestal	Número Informes de Control Posterior con recomendaciones Pendientes y en Proceso (1)	Cantidad de recomendaciones Pendientes y en Proceso (2)
2021	ZONA ESPECIAL DE DESARROLLO MATARANI - ZED MATARANI	2	6
TOTAL DEL PERIODO (2021-2021)		2	6

Ver Anexo 9.1 al 9.2 (Adjunto en PDF)

Leyenda

(1) Cantidad de informes de control posterior con recomendaciones no implementadas según fecha de vencimiento registrada en el SAGU, hasta la fecha de corte

(2) Cantidad de recomendaciones no implementadas según fecha de vencimiento registrada en el SAGU, a la fecha de corte

9.4. Resumen de informes de control simultáneo por unidad ejecutora (registrado por pliego)

AÑO	Unidad Ejecutora Presupuestal	Número Control Simultaneo con situaciones adversas en proceso y sin acciones	Cantidad de situaciones adversas en proceso y sin acciones
2015	ZONA ESPECIAL DE DESARROLLO MATARANI - ZED MATARANI	1	1
2016	ZONA ESPECIAL DE DESARROLLO MATARANI - ZED MATARANI	5	6
2017	ZONA ESPECIAL DE DESARROLLO MATARANI - ZED MATARANI	1	1
TOTAL DEL PERIODO (2015-2017)		7	8

Ver Anexo 9.3(Adjunto en PDF)

Leyenda

(1) Cantidad de informes de control simultáneo con situaciones adversas no superadas según fecha de vencimiento registrada en el SAGU, hasta la fecha de corte

(2) Cantidad de situaciones adversas no superadas según fecha de vencimiento registrada en el SAGU, a la fecha de corte

10. Sistema de modernización de la gestión pública

Avances en la Implementación del Sistema de Modernización de la Gestión Pública (por pliego)

10.1. Estructura Organización y Funcionamiento del Estado (registrado por pliego)

Reglamento de Organización y Funciones (aplica a Ministerios, organismos públicos y Universidades)

Adecuación al D.S N° 054- 2018 - PCM (Si/No)	Norma de aprobación del ROF (D.S N°)
NO	

10.2. Documentos de gestión organizacional para Programas, Proyectos especiales, órganos desconcentrados, órganos académicos y fondos

N°	Nombre del Programa/Proyecto/Órgano o Fondo	Tipo de documento de Gestión Organizacional (ROF/MOP)	Adecuación al D.S N° 054- 2018 -PCM (Si/No)	Norma de aprobación del MOP (*)
No se encontraron registros.				

Leyenda

(*) Señalar el N° del Decreto Supremo, Resolución Ministerial, Resolución del Titular de la Entidad u Otros (especificar).

10.3. Simplificación administrativa (registrado por pliego)

Implementación del Sistema único de Trámite de Adecuación al Nuevo Formato TUPA (Por iniciar/En proceso /Finalizado)	Porcentaje del registro de información de trámite del Texto Único de Procedimientos Administrativos (TUPA) en el Sistema Único de Trámite (SUT) (%)
POR INICIAR	0

10.4. Gestión de reclamos (registrado por pliego)

Tramo de Implementación (Tramo I, II o III)	Estado de Implementación (Por iniciar/En proceso /Finalizado)	% de avance de Implementación del Libro de Reclamaciones (*)
TRAMO I	EN PROCESO	25

Leyenda:

(*) No corresponde (en aquellos casos en donde el tramo no haya iniciado)

Nota: El proceso de implementación de la plataforma digital "Libro de Reclamaciones" establecida en el Decreto Supremo N° 007-2020-PCM y en la Norma Técnica aprobada en el artículo 1 precedente, se efectúa en forma progresiva a través de cinco (5) tramos, según se detalla a continuación:

- Primer tramo: Poder Ejecutivo, que incluye a ministerios, organismos públicos, Fuerzas Armadas y Policía Nacional del Perú, cuyo plazo máximo de implementación vence el 31 de julio de 2021.
- Segundo tramo: Programas y proyectos del Poder Ejecutivo, Fondo Nacional de Financiamiento de la Actividad Empresarial del Estado - FONAFE y las empresas bajo su ámbito a las cuales les aplique el Decreto Supremo N° 007-2020-PCM, cuyo plazo máximo de implementación vence el 31 de diciembre de 2021.
- Tercer tramo: Poder Legislativo, Poder Judicial, Organismos Constitucionalmente Autónomos, universidades y municipalidades de Lima Metropolitana, cuyo plazo máximo de implementación vence el 30 de abril de 2022.
- Cuarto tramo: Gobiernos regionales, proyectos y universidades regionales, cuyo plazo máximo de implementación vence el 31 de octubre de 2022.
- Quinto tramo: Gobiernos locales (provinciales y distritales de tipo A, B y D), cuyo plazo máximo de implementación vence el 31 de diciembre de 2023.

11. Sistema de defensa jurídica del estado

11.1. Total de procesos y obligaciones pecuniarias a favor y contra el estado (registrado por pliego)

N°	Cantidad Total de Investigaciones (en el Ministerio Público) (2)	Cantidad total de Procesos (en el Poder Judicial) (3)	Cantidad de total de otros Procesos (4)	Cantidad Total de Procesos	Estado demandante/denunciante/agraviado/actor civil (5)	Estado demandado/denunciado/tercero civil (6)

					Monto Total establecido en la sentencia	Monto Cobrado	Monto Pendiente de cobro	Monto Total establecido en la sentencia	Monto Pagado	Monto Pendiente de pago
	A	B	C	D	E			F		
1	0	14	1	15	10,000.00	16,000.00	0.00	65,850.74	65,850.74	0.00

Nota: El presente formato está orientado a recopilar la información en forma total y/o acumulada

(A) Total de investigaciones (en diligencias preliminares e investigación preparatoria). En caso del C. de PP de 1940, se debe consignar solo la data total referida a la investigación preliminar.

(B) Total de procesos en el PJ (precisar la carga total acumulada entre todas las materias que conozca la procuraduría y que se encuentren judicializadas)

(C) Total de procesos que no se encuentren o no se tramiten ante el Ministerio Público ni ante el Poder Judicial (procesos arbitrales, arbitrales laborales, administrativos, conciliaciones y similares)

(D) Cantidad procesos de la sumatoria de A+B+C

(E) Pagos exigidos por el Estado

(F) Pagos reclamados al Estado

11.2. Total de casos emblemáticos y casos con montos mayores a 100 UIT (registrado por pliego)

Órgano Jurisdiccional /Fiscal/otros	Distrito Judicial/Distrito Fiscal/Otros	Sujeto Procesal (3)	Naturaleza/Especialidad (4)	Materia/Delitos (5)	Fecha del Auto Admisorio / Fecha de Inicio de Diligencias Preliminares/ otros similares	Estado Procesal (6)	Pretensión Económica S/. (7)	Monto establecido en la Sentencia S/.	Monto Pagado S/.	Monto por pagar S/.	Número personas Investigadas/ procesadas/ emandadas en cada caso emblemático
A		B	C	D		E	F				
ORGANO JURISDICCIONAL	AREQUIPA	DEMANDADO	CIVIL	CONSTITUCION DE SERVIDUMBRE	18/09/2019	TRAMITE	0.00	0.00	0.00	0.00	1
ORGANO JURISDICCIONAL	AREQUIPA	DEMANDADO	CONTENCIOSO ADMINISTRATIVO	NULIDAD DE RESOLUCION ADMINISTRATIVA	13/03/2017	EJECUCIÓN	0.00	0.00	0.00	0.00	1
ORGANO JURISDICCIONAL	AREQUIPA	DEMANDANTE	CIVIL	DESALOJO	24/07/2007	TRAMITE	0.00	0.00	0.00	0.00	69

Nota: El presente formato está orientado a recopilar información por cada caso emblemático (en las diferentes especialidades o materias que conoce la procuraduría pública).

(A) Precisar el órgano fiscal, jurisdiccional, árbitro y otros que tiene a cargo el caso.

(B) Situación de la entidad en el caso o proceso (denunciante, denunciado, demandado, demandante, agraviado, actor civil, tercero civil y otros)

(C) Precisar en cada caso emblemático su naturaleza o especialidad (penal, civil, laboral, contencioso administrativo y otros)

(D) Precisar en cada caso emblemático la materia o delitos (beneficios sociales, responsabilidad contractual, peculado, colusión, banda criminal, tráfico ilícito de drogas y otros)

(E) Precisar si el caso emblemático se encuentra en trámite, apelación o ejecución.

(F) Precisar la pretensión económica total del caso emblemático (presentada por el Estado o por la parte contraria). Consignar información solo cuando la pretensión

III. SECCIÓN II: INFORMACIÓN DE INDICADORES SOCIALES Y ECONÓMICOS

Información estructurada y automatizada de los principales indicadores sectoriales y sociales relacionados a la Entidad y tiene por finalidad servir de referencia a

la ejecución de los principales servicios públicos que brinda la Entidad.

Entre los principales rubros de información se tienen indicadores relacionados a los sectores: Transporte, Educación, Vivienda, Salud, Trabajo, Producción y Energía.

Este cuadrante proporcionara información de fuente pública como del Instituto Nacional de Estadística e Informática (INEI) así como las generadas por la propia entidad previamente aprobados por la Contraloría General.

La información tendrá criterios de búsqueda por UBIGEO, departamento, provincia y distrito e indicadores sociales importantes.

Sector:

Año (*)	UNIDAD EJECUTORA	Sector	Indicador	Unidad Medida	Porcentaje / Valor de Indicador	Fuente
No se encontraron registros.						

Nota: (*) Se registrará el año de evaluación del indicador

Territorial:

Año (*)	UNIDAD EJECUTORA	Región	Indicador	Unidad Medida	Porcentaje / Valor de Indicador	Fuente
No se encontraron registros.						

Nota: (*) Se registrará el año de evaluación del indicador

IV. SECCIÓN III: INFORMACIÓN DE BIENES Y SERVICIOS ENTREGADOS POR LA ENTIDAD.

Cuenta con información de Productos de bienes, servicios o actividades agregadas que responden a las necesidades de las personas y que son entregadas por las entidades públicas, en cumplimiento de sus funciones misionales hacia sus usuarios o ciudadanía. Estos productos misionales pueden tomarse como fuente de información del Planeamiento Estratégico Institucional, Sistema de Control Interno, Programas Presupuestales y otros.

N°	Unidad Ejecutora Presupuestal	Nombre del Producto (Bien / Servicio/ Actividad)	Fuente
1	ZONA ESPECIAL DE DESARROLLO MATARANI - ZED MATARANI	IMPULSAR EL DESARROLLO COMERCIAL	FUENTE SCI

Legenda

Bien: Bien entregado a ciudadanos usuarios.
 Servicio: Servicio que brinda la entidad a ciudadanos usuarios o servicios misionales entregados por la entidad.
 Actividad: Actividad misional(actividad agrupadora) de la entidad que encontramos en los instrumentos de gestión del POI/PEI

V. SECCIÓN IV: INFORMACIÓN DE AUTOEVALUACIÓN DE LA GESTIÓN DE BIENES Y SERVICIOS ENTREGADOS POR LA ENTIDAD

Contiene información cualitativa de la gestión de los servicios públicos de la Entidad transparentando la información y el cumplimiento de los objetivos establecidos por la entidad y de la gestión efectuada en el uso de los fondos previstos para cada uno de ellos.

Asimismo, bajo un criterio de rendición de cuentas registra las limitaciones como las medidas que adopta para la mejora continua.

Cumplimiento de productos:

N°	Unidad Ejecutora Presupuestal	Nombre del producto	¿Se cumplió con los objetivos en el periodo a rendir?
1	ZONA ESPECIAL DE DESARROLLO MATARANI - ZED MATARANI	IMPULSAR EL DESARROLLO COMERCIAL	SI

Nota: La relación de productos a evaluar es la definida en la sección III "Información de bienes y servicios entregados por la entidad".

Detalle del cumplimiento del producto: IMPULSAR EL DESARROLLO COMERCIAL

A. ¿Se cumplió con los objetivos y metas programadas en el periodo a rendir?

SI	NO	PARCIALMENTE	NO APLICA
X			

Nota: En caso marque la opción no aplica, se adjuntará un sustento en PDF y no se registrará información en las siguientes preguntas.

B. ¿Cuáles son los logros alcanzados en el periodo a rendir?

Captar nuevas inversiones de alto valor agregado dentro de la diversidad de actividades permitidas y facilitar su instalación y el cumplimiento de sus metas comerciales y empresariales. en el presente periodo 2021 se captó 01 inversionista.

C. ¿Qué Limitaciones han tenido en el periodo a rendir?

las limitaciones que se tubo son por tema de la pandemia donde los inversionistas se han visto afectados financieramente y no pudieron participar de las subastas, y al no ver mas usuarios nuestra recaudacion tubo una ligera basa, considerando que la zed se mantiene con sus ingreso propios

D. ¿Qué Acciones han tomado respecto a las limitaciones?

incentivar a las empresas por medio de visitas presenciales y charlas via zoom a través de la Dirección de Promoción y Desarrollo.

E. ¿Cuáles son las recomendaciones para el siguiente periodo de gestión?

realizar subastas públicas según las necesidades actividades que están permitidas dentro de ZED Matarani

VI. ANEXOS DE LOS SISTEMAS DE ADMINISTRATIVOS POR UNIDAD EJECUTORA PRESUPUESTAL.

ANEXOS POR UNIDAD EJECUTORA:

5356

ZONA ESPECIAL DE DESARROLLO MATARANI - ZED MATARANI

Anexo 1: Sistema Nacional de Planeamiento estratégico.

Anexo 1.1 Presupuesto asignado para Acciones Estratégicas Institucionales (AEI) del Plan Estratégico Institucional (PEI)

Anexo 1.2 cumplimiento de metas de indicadores de Acciones Estratégicas Institucionales (AEI) del Plan Estratégico Institucional (PEI)

Anexo 2: Sistema Nacional de Presupuesto Público.

Anexo 2.1 A nivel de Unidad Ejecutora, toda Fuente de Financiamiento

Anexo 2.2 A nivel de Unidad Ejecutora por cada Fuente de Financiamiento.

Anexo 2.3 A Nivel de Unidad Ejecutora por Actividades y Proyectos

Anexo 2.4 Resumen a Nivel de Unidad Ejecutora por Función

Anexo 3: Sistema Nacional de Programación Multianual y Gestión de Inversiones

Anexo 3.1: Inversión pública

Anexo 3.2: Obras

Anexo 4: Sistema Nacional de Contabilidad

Anexo 4.1 Estados de situación Financiera por pliego

Anexo 4.2 Estados de Gestión por pliego.

Anexo 4.3 Estado de Cambios de Patrimonio Neto por unidad ejecutora

Anexo 4.4 Estado de Flujo de Efectivo por unidad ejecutora

Anexo 4.5 PP-1 Presupuesto Institucional de Ingresos

Anexo 4.6 PP-2 Presupuesto Institucional de Gastos

Anexo 4.7 EP-1 Estado de Ejecución del Presupuesto de Ingresos y Gastos

Anexo 5: Sistema Nacional de Tesorería

Anexo 5.1: Cartas Fianzas

Anexo 5.2: Documentos Valorados

- Anexo 5.3: Fideicomisos
- Anexo 5.4: Saldos de Cuentas.
- Anexo 5.5: Titulares y Suplentes de las Cuentas
- Anexo 5.6: Últimos Giros Realizados en la Fecha de Corte.
- Anexo 6: Sistema Nacional de Endeudamiento
- Anexo 7: Sistema Nacional de Abastecimiento
 - Anexo 7.1: Procedimientos de selección (Convocados)
 - Anexo 7.2.1: Contratos
 - Anexo 7.2.2: Contratos de Terceros / Locación de Servicios
 - Anexo 7.3: Bienes Inmuebles y predios en propiedad
 - Anexo 7.4: Bienes Muebles:
 - Anexo 7.5: Bienes Muebles Vehículos / Maquinarias.
 - Anexo 7.6: Aplicativos Informáticos de la Entidad
- Anexo 8: Sistema Administrativo de Gestión de Recursos Humanos
 - Anexo 8.1 Personal CAP/CAS/Otras Modalidades
 - Anexo 8.2 Funcionarios Sancionados.
- Anexo 9: Sistema Nacional de Control
 - Anexo 9.1 Detalle de los informes de Control Posterior por Unidad Ejecutora
 - Anexo 9.2 Detalle de los informes de Control Simultáneo por Unidad Ejecutora
 - Anexo 9.3 Detalle de funcionarios con presunta responsabilidad administrativa - entidad



C.P.C Juan Luis Calmet Velasquez
Presupuesto, Planificación y Racionalización
MATRICULA 5579
ZED MATARANI

Marco A. Castro Manrique
GERENTE GENERAL
ZED MATARANI